建筑 ARCHITECTURE	结构 STRUCTURE	给排水 PLUMBING	暖通 MECHANICAL
电气 ELECTRICAL	弱电 TELECOM	总图 SITE PLAN	

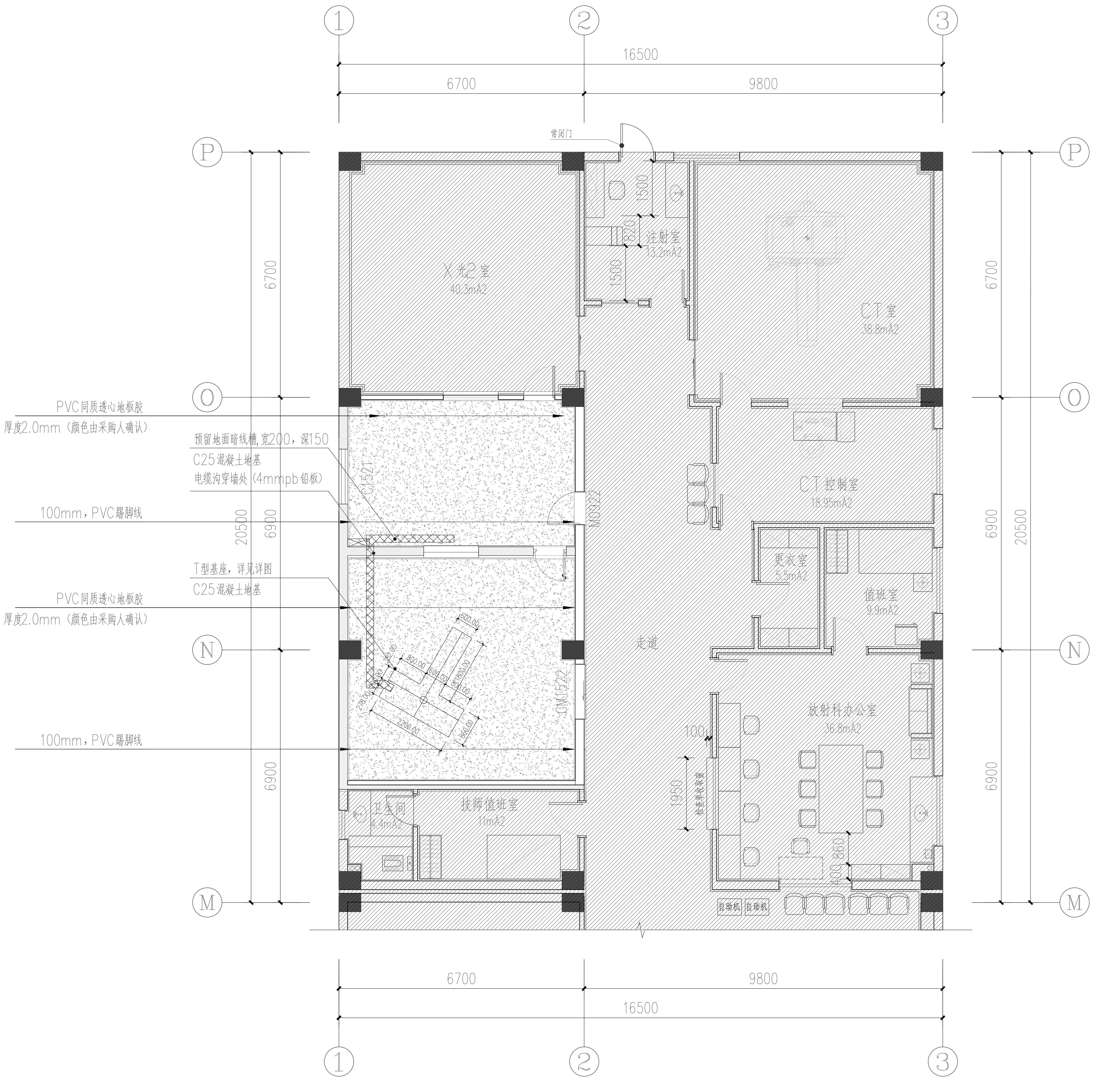

①
②
③
16500
6700
9800
常闭门
Ⓟ
Ⓞ
Ⓝ
Ⓜ
6700
6900
20500
X光2室
40.3mÂ2
注射室
13.2mÂ2
1500
820
CT室
38.8mÂ2
PVC同质透心地板胶
厚度2.0mm（颜色由采购人确认）
预留地面暗线槽,宽200，深150
C25混凝土地基
电缆沟穿墙处（4mmpb铅板）
100mm，PVC踢脚线
T型基座，详见详图
C25混凝土地基
PVC同质透心地板胶
厚度2.0mm（颜色由采购人确认）
100mm，PVC踢脚线
C1521
M0922
GM1522
600.00
800.00
600.00
1800.00
800.00
278.00
2200.00
860.00
CT控制室
18.95mÂ2
更衣室
5.5mÂ2
值班室
9.9mÂ2
走道
放射科办公室
36.8mÂ2
100
1950
检查单取报窗
400
860
卫生间
4.4mÂ2
技师值班室
11mÂ2
自助机
自助机

CT室地材布置图 1:100

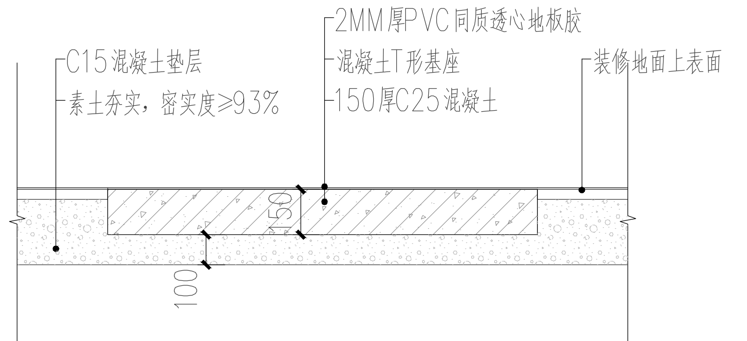

C15混凝土垫层
素土夯实，密实度≥93%
2MM厚PVC同质透心地板胶
混凝土T形基座
150厚C25混凝土
装修地面上表面
150
100

T型基座大样图

联影设备直接安装在混凝土T形基座上，承重厚度至少为150mm厚混凝土层，强度等级C25,保证地面水平度。

图例

↑ 铺装起始点

▨ PVC同质透心地板胶,厚度2.0mm（颜色由采购人确认）

A2

广州黄埔建筑设计院有限公司
GUANGZHOU HUANGPU ARCHITECTURAL DESIGN INSTITUTE CO.,LTD

- □ 建筑工程设计甲级证书号：A144056669
- □ 城乡规划编制甲级证书号：自资规甲字23440728
- □ 工程勘察设计乙级证书号：B244056666
- □ 市政行业设计乙级证书号：A244018920
- □ 风景园林设计乙级证书号：A244018920

合作单位：

图纸用途：

所有图纸皆为本公司的财产，未经许可不准复制.施工单位应校对现场尺寸并向建筑师报告错漏,此图未经建筑师签名不许用作施工.

平面位置示意 Key Plan

注册章 Stamp for Certified

工程设计出图专用章 Stamp for Engineering Design

建设单位 Client
广州市番禺区何贤纪念医院

工程名称 Proj. Name
沙湾院区联影CT设备场地装修改造项目

子项名称 Sub-Proj. Name

审定 Approved	段国志	
审核 Examined	韦奔	韦奔
项目负责 Proj. Architect	韦奔	
专业负责 Special Field in Charge	阳秀明	阳秀明
校对 Design Checked	阳秀明	
设计 Design	何文斌	何文斌
制图 Drawn	何文斌	

图纸名称 Drawing title
CT室地材布置图

图别 DWG. STYLE	施工图	专业 Discipline	装修
设计编号 Design NO.		比例 Scale	1:100
图号 DWG. NO.	ZX-09	日期 Date	2025.11

图纸盖章后有效