建筑	ARCHITECTURE	电气	ELECTRICAL
结构	STRUCTURE	弱电	TELECOM
给排水	PLUMBING	总图	SITE PLAN
暖通	MECHINICAL		

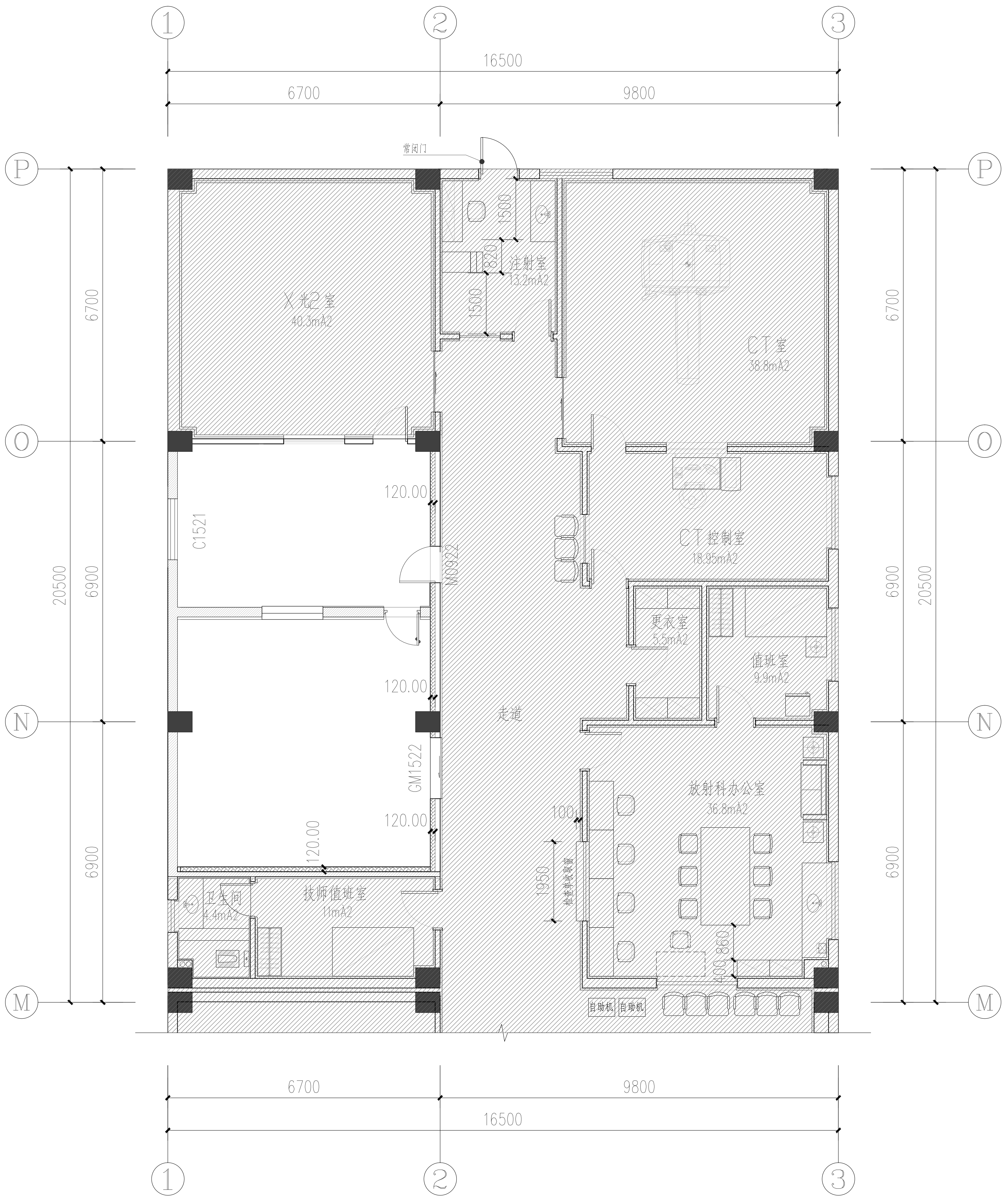
1
2
3
16500
6700
9800
常闭门
P
O
N
M
6700
6900
6900
20500
1500
820
1500
注射室
13.2mÂ2
X光2室
40.3mÂ2
CT室
38.8mÂ2
CT控制室
18.95mÂ2
120.00
C1521
M0922
更衣室
5.5mÂ2
值班室
9.9mÂ2
120.00
走道
GM1522
120.00
120.00
100
1950
检查单收取窗
放射科办公室
36.8mÂ2
400
860
卫生间
4.4mÂ2
技师值班室
11mÂ2
自助机
自助机

CT室墙体砌筑平面图 1:100

实心砖密度为1.65t/立方米

砌筑说明:

1、除特别注明外，▭ 表示原建筑墙体。

▨ 表示新建实心砖(120MM)，至梁下

2、除特别注明外，新砌门洞高度同现状门高，砖墙门洞过梁配筋2Φ12。

A2

广州黄埔建筑设计院有限公司
GUANGZHOU HUANGPU ARCHITECTURAL DESIGN INSTITUTE CO.,LTD

□ 建筑工程设计甲级证书号: A144056669
□ 城乡规划编制甲级证书号: 自资规甲字23440728
□ 工程勘察设计乙级证书号: B244056666
□ 市政行业设计乙级证书号: A244018920
□ 风景园林设计乙级证书号: A244018920

合作单位:

图纸用途:

所有图纸皆为本公司的财产，未经许可不准复制.施工单位应校对现场尺寸并向建筑师报告错漏,此图未经建筑师签名不许用作施工.

平面位置示意 Key Plan

注册章 Stamp for Certified

工程设计出图专用章 Stamp for Engineering Design

建设单位 Client
广州市番禺区何贤纪念医院

工程名称 Proj. Name
沙湾院区联影CT设备场地装修改造项目

子项名称 Sub-Proj. Name

审 定 Approved	段国志	段国志
审 核 Examined	韦 奔	韦奔
项目负责 Proj. Architect	韦 奔	
专业负责 Special Field in Charge	阳秀明	阳秀明
校 对 Design Checked	阳秀明	
设 计 Design	何文斌	何文斌
制 图 Drawn	何文斌	

图纸名称 Drawing title
CT室墙体砌筑平面图

图 别 DWG. STYLE	施工图	专 业 Discipline	装修
设计编号 Design NO.		比 例 Scale	1:100
图 号 DWG.NO.	ZX-11	日 期 Date	2025.11

图纸盖章后有效